

MÉXICO
GOBIERNO DE LA REPÚBLICA



SALUD
SECRETARÍA DE SALUD

SEDENA
SECRETARÍA DE
LA DEFENSA NACIONAL

SEMAR
SECRETARÍA DE MARINA

GUÍA DE PRÁCTICA CLÍNICA **GPC**

TRATAMIENTO ORTOPÉDICO
Y QUIRÚRGICO DEL
LABIO Y PALADAR HENDIDO
EN NIÑOS MENORES DE DOS AÑOS DE EDAD

GUÍA DE REFERENCIA RÁPIDA

CATÁLOGO MAESTRO DE GUÍAS DE PRÁCTICA CLÍNICA: SS-807-17



Avenida Paseo de La Reforma No. 450, piso 13,
Colonia Juárez, Delegación Cuauhtémoc,
C.P. 06600 México, Ciudad de México.
www.cenetec.salud.gob.mx

Publicado por CENETEC
© Copyright **Secretaría de Salud**

Editor General
Centro Nacional de Excelencia Tecnológica en Salud

La guía de referencia rápida tiene como objetivo proporcionar al usuario las **recomendaciones clave** de la guía **Tratamiento ortopédico y quirúrgico del labio y paladar hendido en niños menores de dos años de edad**, seleccionadas con base a su impacto en salud por el grupo desarrollador, las cuales pueden variar en función de la intervención de que se trate, así como del contexto regional o local en el ámbito de su aplicación.

Para mayor información, se sugiere consultar la guía en su versión extensa de **“Evidencias y Recomendaciones”** en el Catálogo Maestro de Guías de Práctica Clínica, la cual puede ser descargada de Internet en: <http://www.cenetec-difusion.com/CMGPC/SS-807-17/ER.pdf>

Debe ser citado como: **Tratamiento ortopédico y quirúrgico del labio y paladar hendido en niños menores de dos años de edad**. Guía de Referencia Rápida: Guía de Práctica Clínica. México, CENETEC; **2017** [fecha de consulta]. Disponible en: <http://www.cenetec-difusion.com/CMGPC/SS-807-17/ER.pdf>

ISBN en trámite

1. DIAGRAMAS DE FLUJO

Algoritmo 1. Tratamiento de pacientes con labio y paladar hendido antes de los dos años de edad

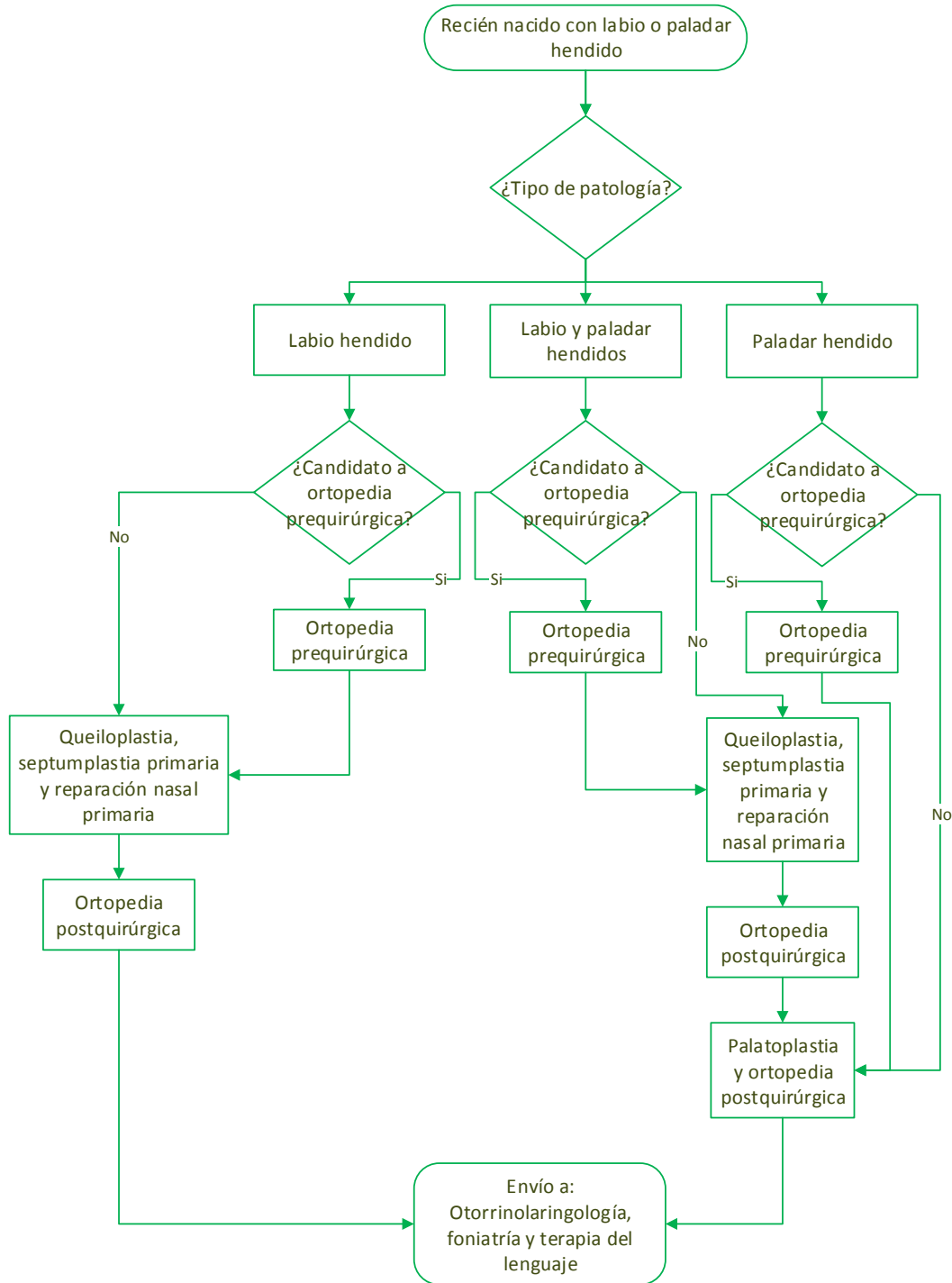

Algoritmo 2. Valoración de pacientes con labio y paladar hendido

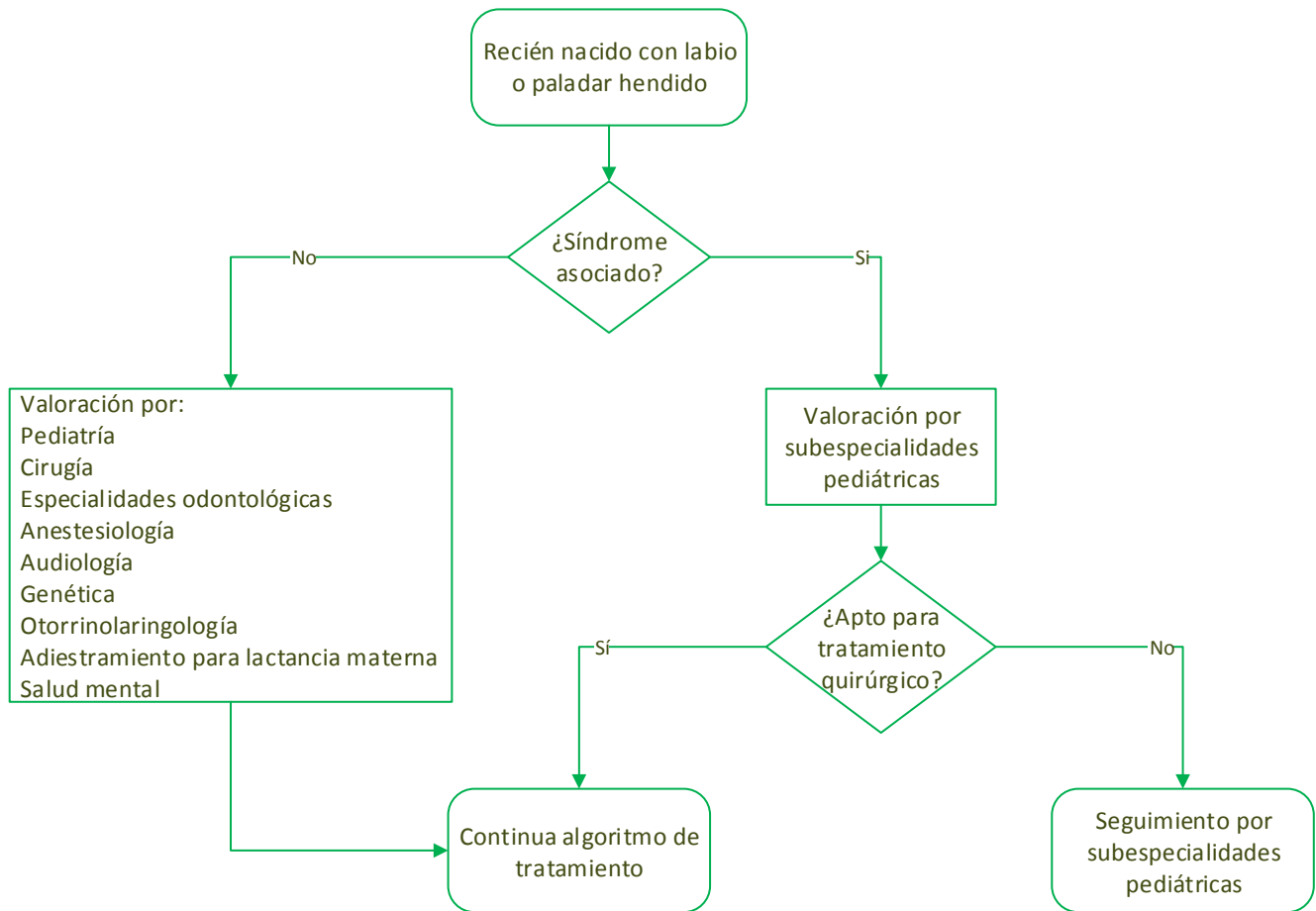

2. LABIO Y PALADAR HENDIDO

TRATAMIENTO

Recomendación Clave	GR*
Se sugiere considerar utilizar la ortopedia prequirúrgica desde el nacimiento en pacientes con labio y paladar hendidos, unilateral o bilateral, completo o incompleto. (Algoritmo 1)	Débil
Se recomienda realizar cualquier procedimiento quirúrgico en los pacientes sin procesos infecciosos agregados, anemia o desnutrición. (Algoritmo 2)	PBP
Se sugiere considerar las condiciones médicas del paciente para determinar el tiempo óptimo para realizar la primera cirugía del labio hendido. (Algoritmo 1)	PBP
Se sugiere no realizar gingivoperiostioplastía en pacientes con labio y paladar hendidos unilateral o bilateral. (Algoritmo 1)	Débil
Se recomienda a los pacientes con labio y paladar hendidos, unilateral o bilateral realizar la palatoplastia, antes de los dos años de edad. (Algoritmo 1)	Fuerte
Se sugiere a los pacientes con labio y paladar hendidos unilateral o bilateral realizar el cierre del paladar blando después de los 6 meses de edad. (Algoritmo 1)	Fuerte
Se sugiere a los pacientes con labio y paladar hendidos, unilateral o bilateral realizar el cierre del paladar duro entre los 11 y 18 meses de edad. (Algoritmo 1)	Débil
Se sugiere en los pacientes con labio y paladar hendido unilateral o bilateral considerar realizar el cierre del paladar blando y duro en un solo tiempo quirúrgico. (Algoritmo 1)	PBP
Se sugiere en pacientes con labio y paladar hendido unilateral considerar realizar la septumplastia junto con la queiloplastia primaria. (Algoritmo 1)	Débil

*Grado de Recomendación