

MÉXICO
GOBIERNO DE LA REPÚBLICA



SALUD
SECRETARÍA DE SALUD

SEDENA
SECRETARÍA DE
LA DEFENSA NACIONAL

SEMAR
SECRETARÍA DE MARINA

GUÍA DE PRÁCTICA CLÍNICA **GPC**

INTERVENCIONES
DE ENFERMERÍA PARA LA ATENCIÓN
DE LA MUJER EN
INDUCCIÓN DEL TRABAJO
DE PARTO
EN EL PRIMERO Y SEGUNDO NIVEL DE
ATENCIÓN

GUÍA DE REFERENCIA RÁPIDA

CATÁLOGO MAESTRO DE GUÍAS DE PRÁCTICA CLÍNICA: SS-799-17

Avenida Paseo de La Reforma #450, piso 13,
Colonia Juárez, Delegación Cuauhtémoc,
C.P. 06600 México, D. F.
www.cenetec.salud.gob.mx

Publicado por CENETEC
© Copyright **Secretaría de Salud**

Editor General
Centro Nacional de Excelencia Tecnológica en Salud
2015

La guía de referencia rápida tiene como objetivo proporcionar al usuario las **recomendaciones clave** de la guía **Intervenciones de enfermería para la atención de la mujer en la inducción del trabajo de parto en el primero y segundo nivel de atención**, seleccionadas con base a su impacto en salud por el grupo desarrollador, las cuales pueden variar en función de la intervención de que se trate, así como del contexto regional o local en el ámbito de su aplicación.

Para mayor información, se sugiere consultar la guía en su versión extensa de **“Evidencias y Recomendaciones”** en el Catálogo Maestro de Guías de Práctica Clínica, la cual puede ser descargada de Internet en: <http://www.cenetec.salud.gob.mx/contenidos/gpc/catalogoMaestroGPC.html>

Debe ser citado como: Guía de Práctica Clínica de **Intervenciones de enfermería para la atención de la mujer en la inducción del trabajo de parto en el primero y segundo nivel de atención**. Guía de referencia rápida. México: Secretaría de Salud, CENETEC, 2017. [fecha de consulta]. Disponible en: <http://www.cenetec.salud.gob.mx/contenidos/gpc/catalogoMaestroGPC.html>

ISBN en trámite

1. DIAGRAMAS DE FLUJO

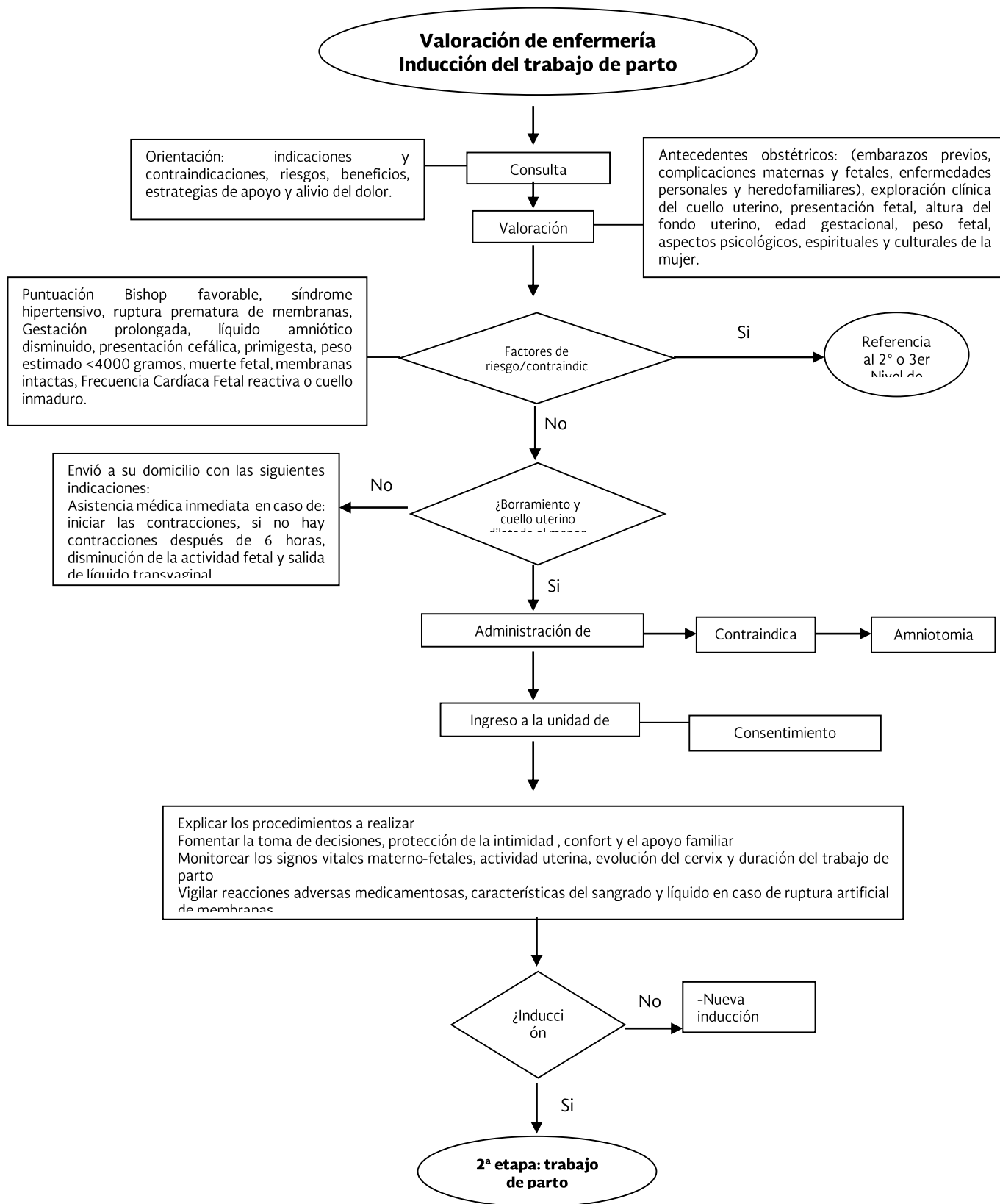

2. INTERVENCIONES DE ENFERMERÍA

PROMOCIÓN

Recomendación Clave	GR*
Verificar que las mujeres embarazadas comprendan: las razones para la inducción, procedimiento, modalidades de apoyo, alivio del dolor, alternativas u opciones en caso de que fracase la inducción y los riesgos y beneficios de la inducción.	Fuerte
Fomentar la preparación psicoprofiláctica durante la etapa prenatal y el apoyo cercano de la familia, parteras o doulas en el parto.	B

PREVENCIÓN

Recomendación Clave	GR*
Valorar los antecedentes obstétricos, así como la exploración clínica del cuello uterino y la presentación fetal antes de la inducción del parto.	C
Informar sobre los riesgos con la inducción del trabajo de parto, tales como aumento del riesgo de cesárea de emergencia durante el parto inducido o de ruptura uterina.	Fuerte
Vigilar las contracciones que pueden iniciar posterior a la aplicación de prostaglandinas, la frecuencia cardíaca fetal y si las condiciones de la mujer lo permiten, promover la deambulación.	A
Vigilar las contracciones uterinas y la frecuencia cardíaca fetal (FCF) durante la inducción por métodos mecánicos prescritos medicamente.	A
Vigilar datos de complicaciones como: distocia de hombros, prolapso del cordón, hemorragia, eclampsia, ruptura del útero.	B
Suspender y notificar inmediatamente la presencia de complicaciones como insuficiencia útero-placentaria, datos de acidosis metabólica o depresión fetal.	D

DIAGNÓSTICO

Recomendación Clave	GR*
Evaluar la actividad fetal, características del cuello uterino: dilatación, borramiento, posición, consistencia y presentación para determinar la puntuación Bishop.	A

INTERVENCIONES

Recomendación Clave	GR*
Monitorear de manera continua las contracciones, dilatación y la frecuencia cardíaca fetal, así como los mecanismos de afrontamiento, dolor y fatiga materna.	D
Vigilar el bienestar de la paciente a través de la escala analógica visual durante la inducción del parto.	A
Ofrecer apoyo y analgesia a las mujeres embarazadas según se requiera, además de alentarlas a usar sus propias estrategias de afrontamiento para aliviar el dolor.	Fuerte
Registrar de manera oportuna la vigilancia de la evolución del parto así como las intervenciones para el bienestar materno y fetal.	A

*Grado de Recomendación