

GUÍA DE PRÁCTICA CLÍNICA **GPC**

INTERVENCIÓN DE ENFERMERÍA
PARA LA PREVENCIÓN Y
CONTROL DE LA ENFERMEDAD DE
CHAGAS EN EL
RECIÉN NACIDO

GUÍA DE REFERENCIA RÁPIDA

CATÁLOGO MAESTRO DE GUÍAS DE PRÁCTICA CLÍNICA: SS-786-15

Avenida Paseo de La Reforma #450, piso 13,
Colonia Juárez, Delegación Cuauhtémoc,
C.P. 06600 México, D. F.
www.cenetec.salud.gob.mx

Publicado por CENETEC
© Copyright. **Secretaría de Salud, Gobierno federal.**

Editor General
Centro Nacional de Excelencia Tecnológica en Salud
2015

La guía de referencia rápida tiene como objetivo proporcionar al usuario las **recomendaciones clave** de la guía **Intervenciones de enfermería para la prevención y control de la enfermedad de Chagas en el recién nacido**, seleccionadas con base a su impacto en salud por el grupo desarrollador, las cuales pueden variar en función de la intervención de que se trate, así como del contexto regional o local en el ámbito de su aplicación.

Para mayor información, se sugiere consultar la guía en su versión extensa de **“Evidencias y Recomendaciones”** en el Catálogo Maestro de Guías de Práctica Clínica, la cual puede ser descargada de Internet en: <http://www.cenetec.salud.gob.mx/contenidos/gpc/catalogoMaestroGPC.html>

Debe ser citado como: **Intervenciones de enfermería para la prevención y control de la enfermedad de Chagas en el recién nacido**. Guía de referencia rápida: Guía de Práctica Clínica de Enfermería. México: Secretaría de Salud, CENETEC, 2015. [fecha de consulta]. Disponible en: <http://www.cenetec.salud.gob.mx/contenidos/gpc/catalogoMaestroGPC.html>

ISBN en trámite

1. DIAGRAMAS DE FLUJO

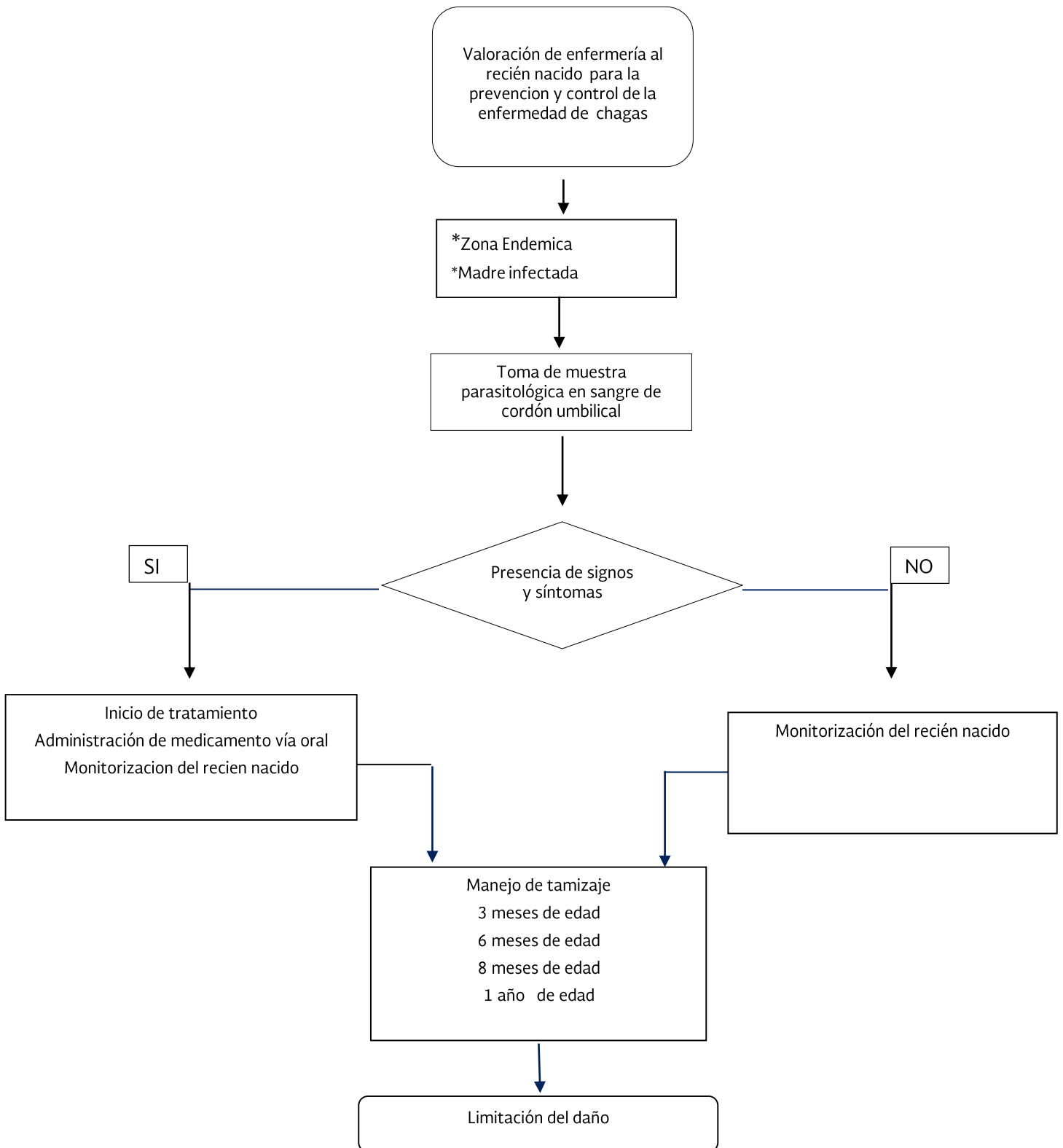

2. HISTORIA NATURAL DE LA ENFERMEDAD

PREVENCIÓN

Recomendación Clave	GR*
Se recomienda al personal de salud que inicie de forma temprana y programada los tratamientos para la enfermedad de Chagas en el recién nacido infectado.	A Shekelle
Se requiere de una estrategia efectiva para la implementación de tamizaje activo para mujeres que habitan en zonas endémicas.	A Shekelle

DIAGNÓSTICO

Recomendación Clave	GR*
Se recomienda que el personal de salud realice tamizaje activo en mujeres embarazadas, ubicadas geográficamente en lugares donde la enfermedad de Chagas es endémica. El tamizaje consiste en un examen o prueba inicial, para diagnóstico presuntivo de alguna patología.	A Shekelle
Se recomienda al personal de Salud realizar el Tamizaje de PCR (Reacción en cadena de la polimerasa) para Trypanosoma Cruzi en la población en riesgo.	A Shekelle

INTERVENCIONES DE ENFERMERÍA

Recomendación Clave	GR
Se recomienda al personal de salud que inicie de forma temprana y programada los tratamientos para la enfermedad de Chagas en el recién nacido infectado	A Shekelle
El personal de enfermería deberá ministración la medicación prescrita.	A Shekelle

*Grado de Recomendación

3. CUADROS O FIGURAS

Esquema donde se muestra el vector (Triatoma Infestans) portador del parásito Trypanosoma Cruzi que infecta a la mujer embarazada de la enfermedad de Chagas, produciendo la transmisión congénita al recién nacido, toma de serología para el diagnóstico oportuno y tratamiento de la enfermedad de Chagas.

