

GUÍA DE PRÁCTICA CLÍNICA **GPC**

INTERVENCIONES DE ENFERMERÍA
PARA EL CUIDADO DEL SITIO DE
SALIDA DEL
**CATÉTER DE DIÁLISIS
PERITONEAL**
EN PACIENTES ADOLESCENTES Y ADULTOS
EN EL SEGUNDO Y TERCER NIVEL DE
ATENCIÓN.

GUÍA DE REFERENCIA RÁPIDA

CATÁLOGO MAESTRO DE GUÍAS DE PRÁCTICA CLÍNICA: SS-748-15

Avenida Paseo de La Reforma #450, piso 13,
Colonia Juárez, Delegación Cuauhtémoc,
C.P. 06600 México, D. F.
www.cenetec.salud.gob.mx

Publicado por CENETEC
© Copyright, **Secretaría de Salud, Gobierno Federal.**

Editor General
Centro Nacional de Excelencia Tecnológica en Salud
2015

La guía de referencia rápida tiene como objetivo proporcionar al usuario las **recomendaciones clave** de la guía **“Intervenciones de Enfermería para el Cuidado del Sitio de Salida del Catéter de Diálisis Peritoneal en Pacientes Adolescentes y Adultos en el Segundo y Tercer nivel de Atención”**, seleccionadas con base a su impacto en salud por el grupo desarrollador, las cuales pueden variar en función de la intervención de que se trate, así como del contexto regional o local en el ámbito de su aplicación.

Para mayor información, se sugiere consultar la guía en su versión extensa de **“Evidencias y Recomendaciones”** en el Catálogo Maestro de Guías de Práctica Clínica, la cual puede ser descargada de Internet en: <http://www.cenetec.salud.gob.mx/contenidos/gpc/catalogoMaestroGPC.html>

Debe ser citado como: **Intervenciones de enfermería para el cuidado del sitio de salida del catéter de diálisis Peritoneal**. Guía de Referencia Rápida: Guía de Práctica Clínica de Enfermería. México: Secretaría de Salud; CENETEC, 2015. [fecha de consulta]. Disponible en: <http://www.cenetec.salud.gob.mx/contenidos/gpc/catalogoMaestroGPC.html>

ISBN en trámite

1. DIAGRAMAS DE FLUJO

PROCESO DE LA ATENCIÓN

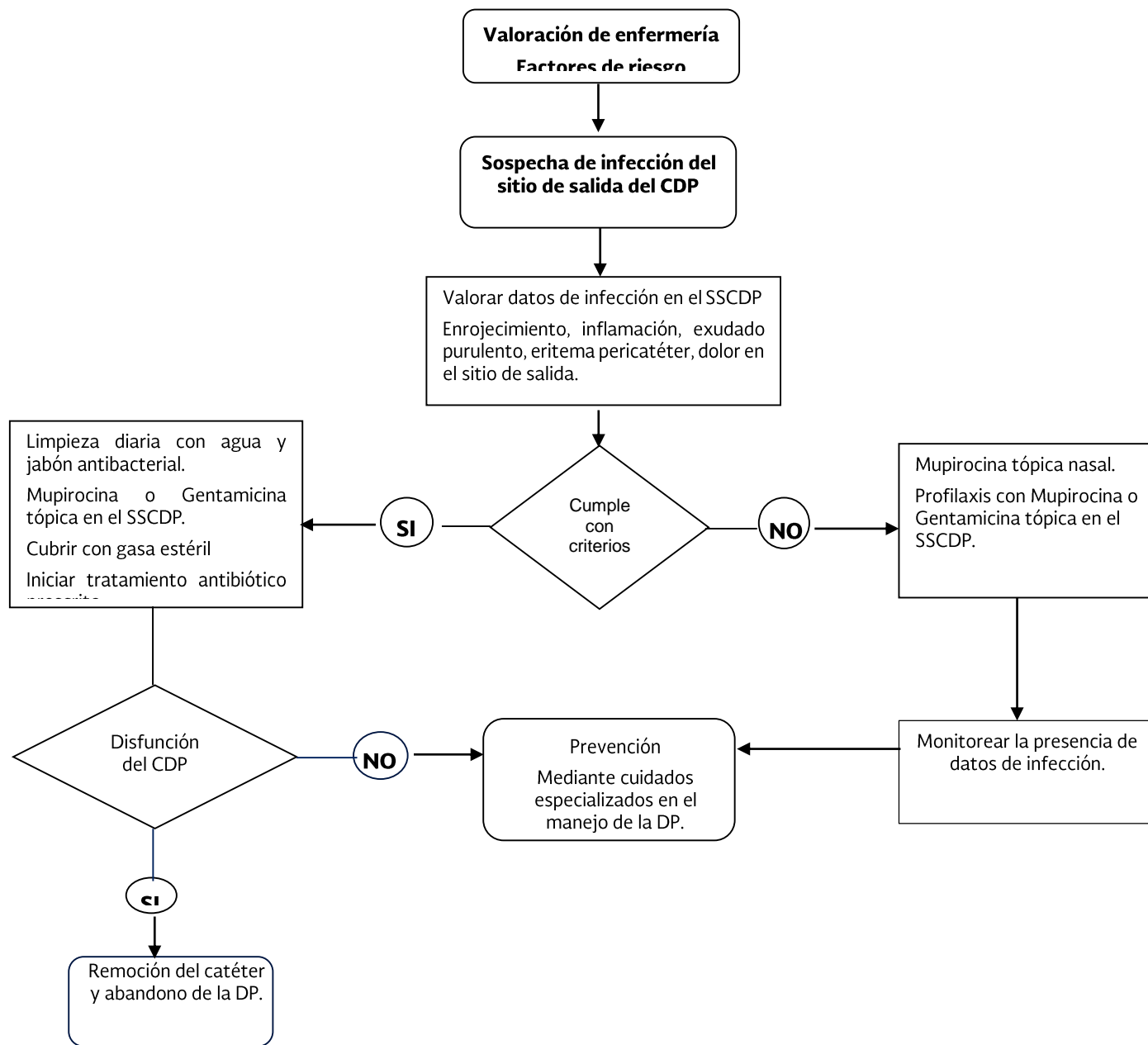

DP: Diálisis Peritoneal
CDP: Catéter de Diálisis Peritoneal
SSCDP: Sitio de salida del Catéter de Diálisis Peritoneal

2. HISTORIA NATURAL DE LA ENFERMEDAD

PROMOCIÓN

Recomendación Clave	GR*
Se recomienda al personal de salud, pacientes y familiares el uso de agua y jabón como primera opción para la desinfección tópica del sitio de salida del catéter de diálisis peritoneal.	A
Se recomienda que cada unidad de salud cuente con un equipo especializado en la implantación y cuidado del catéter de DP.	1

PREVENCIÓN

Recomendación Clave	GR*
<p>El personal Enfermería deberá llevar acabo el siguiente protocolo (University of Pittsburgh Protocol to Prevent Peritoneal Dialysis (PD) Catheter Exit-Site Infection) de cuidados para prevenir infecciones del sitio de salida de catéter de DP, através de:</p> <ul style="list-style-type: none">• Cultivo de narinas para estafilococo aureus al momento de colocar el catéter.• Cambio de gases estériles del sitio del catéter de diálisis peritoneal hasta que inicie el entrenamiento al paciente.• Limpieza diaria del sitio de salida con jabón y agua.• Aplicación diaria vía tópica de mupirocina o gentamicina en crema en el sitio de salida del catéter como parte del cuidado.	A
El personal de enfermería deberá ministrar antibiótico profiláctico nasal, mupirocina tópica, para reducir el riesgo de infección del sitio de salida.	A
El personal de salud debe de lavarse las manos con la técnica correcta entre paciente y paciente para prevenir la transmisión de microorganismos.	A
El personal de enfermería deberá realizar el cambio de apósito una vez por semana, durante las dos primeras semanas para permitir la cicatrización y sólo debe cambiarse con frecuencia si hay humedad o sangrado.	D
El personal de salud deberá proporcionar a los pacientes, familia y cuidadores información oral y escrita acerca de la diálisis peritoneal, trasplante preventivo y cuidado conservador para permitirle tomar decisiones informadas acerca de su tratamiento.	A

DIAGNÓSTICO

Recomendación Clave	GR*
El personal de enfermería responsable del cuidado del cateter deberá valorar la presencia de eritema en el área pericatereter para detectar oportunamente una posible infección o reacción de la piel.	1
Cuando se requiera utilizar el catéter de diálisis peritoneal antes de las dos semanas se recomienda realizarla con pequeños volúmenes de dializante en posición supina.	2
El personal de salud deberá verificar la permeabilidad del catéter con solución salina preferentemente.	D

TRATAMIENTO INTERVENCIONES DE ENFERMERÍA

Recomendación Clave	GR*
El personal de enfermería deberá ministrar esquema de antibioticos previa prescripción médica, como primera elección fluoroquinolonas orales, no como monoterapia ya que la resistencia se desarrolla rápidamente.	D

*Grado de Recomendación